

Paesaggi naturali e rurali

- Elementi fisici**
- scarpate e orli di terrazzo
  - sistema idrografico superficiale
- Ambiti rurali**
- boschi (P.I.F.)
  - aree agricole e verdi
  - terrazzamenti

Paesaggi del costruito

- Le testimonianze storiche**
- tessuto storico
  - elementi storico culturali
    - Casa Boselli Butti
    - Oratorio dei SS Nazaro e Celso
    - Complesso serico Fumagalli
    - Casa dei nobili Fumagalli
    - Villa Garos
    - Chiesa di San Martino

- I luoghi dell'abitare**
- tessuto residenziale compatto
  - i servizi

- I luoghi delle attività economiche**
- tessuto produttivo compatto:
- la zona industriale
  - la conurbazione della S.S. 36
- tessuto misto produttivo/residenziale
- insediamento produttivo in ambito urbano
  - insediamento produttivo isolato

- Altri elementi di rilevanza paesistica**
- la conca di San Martino
  - tratto viario di fruibilità visiva del paesaggio
  - rete ciclabile della provincia di Lecco
  - rete sentieristica comunale

Confine comunale

ELEMENTI DI DISTURBO E POSSIBILE DEGRADO DEL PAESAGGIO

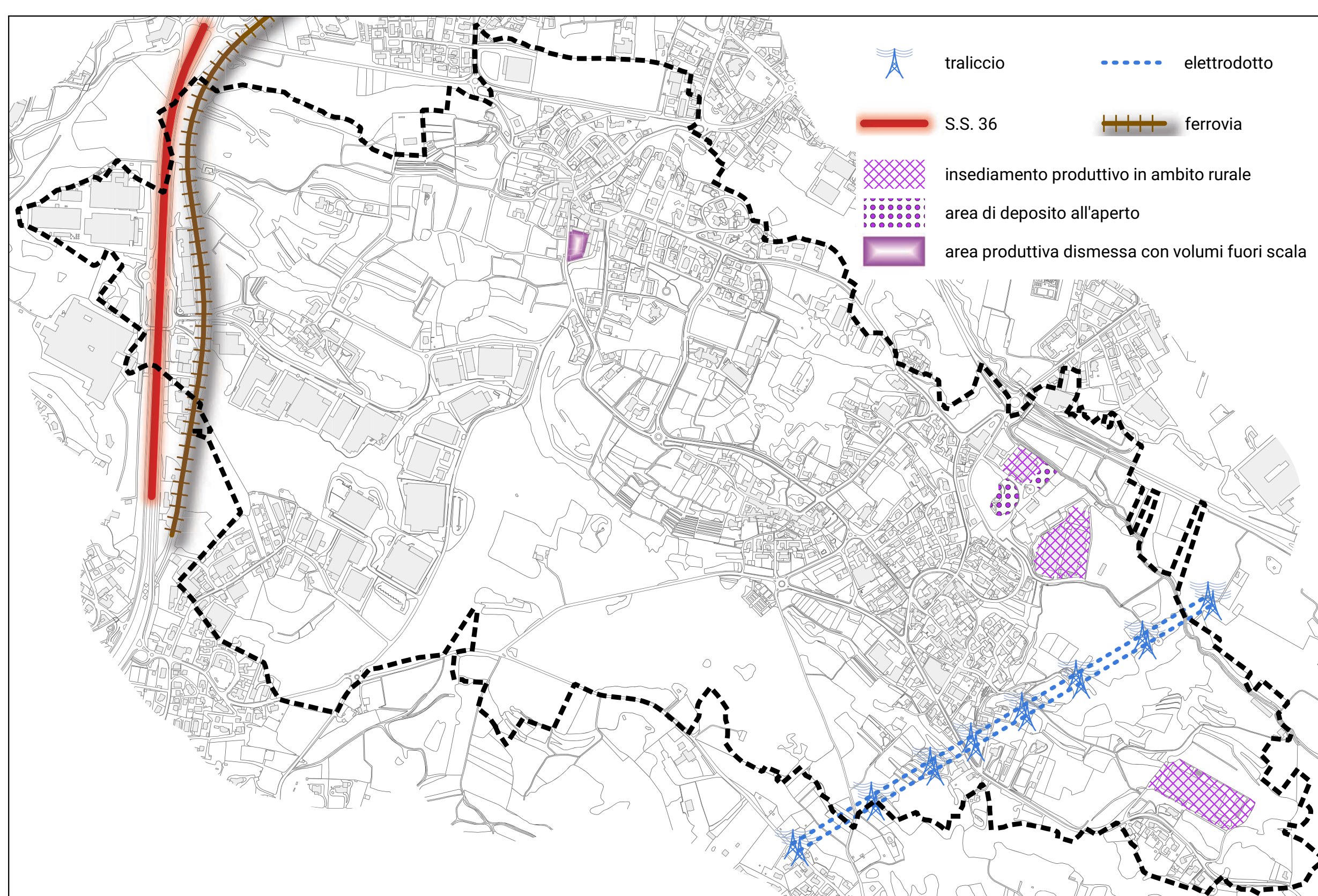

CLASSI DI SENSIBILITA' PAESISTICA

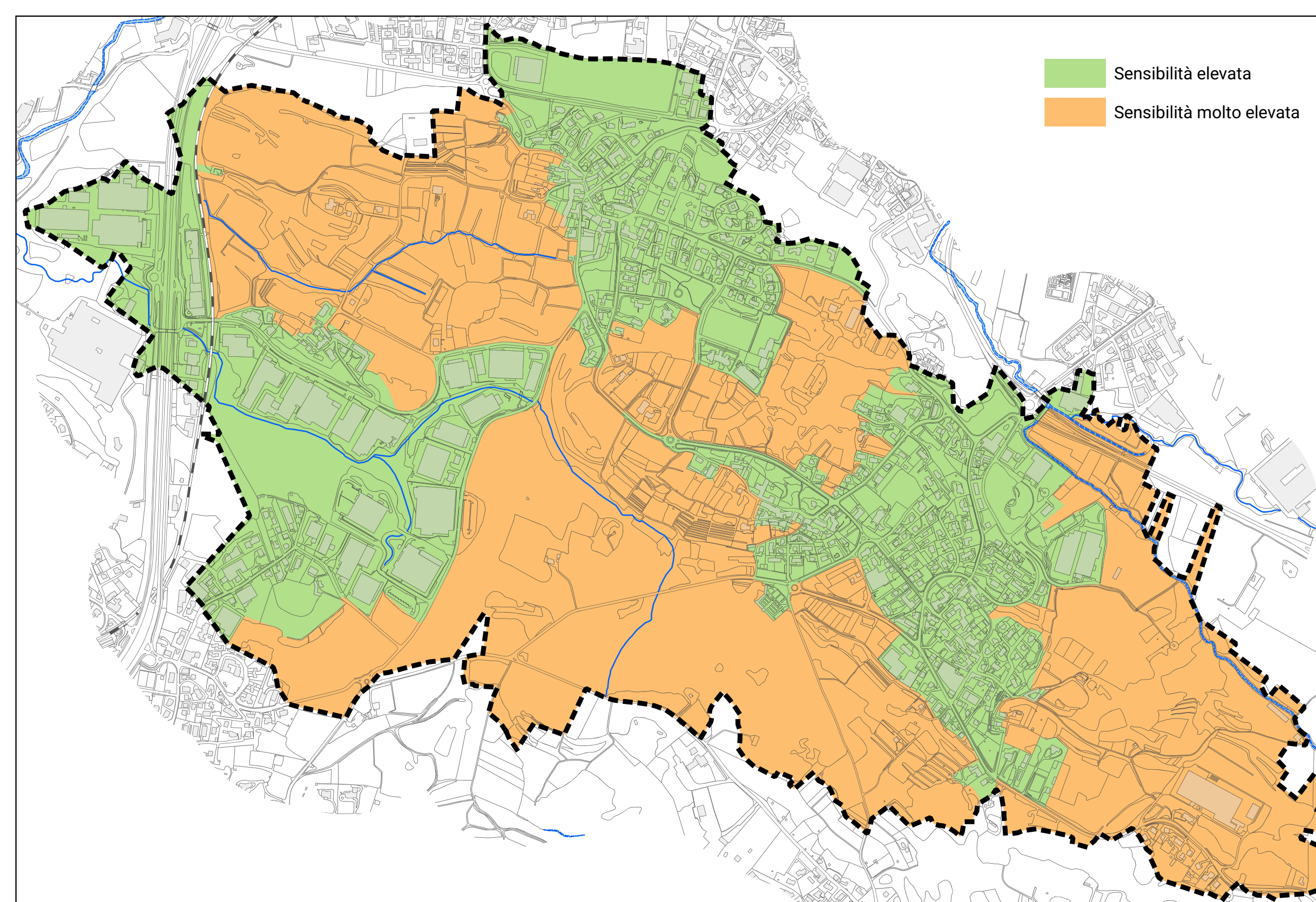

**Comune di Garbagnate Monastero**  
Provincia di Lecco

**Piano di Governo del Territorio**  
Variante 2021 - adeguamento alla L.R. 31/2014

**Documento di Piano**

TAVOLA  
**DP-4**  
Carta del Paesaggio

Scala 1:5.000

Versione 1.1.1 / maggio 2022  
documentazione messa a disposizione nell'ambito della procedura di V.A.S.

Sindaco: Mauro Colombo  
Vice Sindaco: arch. Ilaria Villa  
Area tecnica: geom. Emilio Tansini - arch. Pietro Sola  
Adozione: *Antonio Riccardo Acerbi* Approvazione: *Antonio Riccardo Acerbi*

ing. Antonio Riccardo Acerbi